TIENTHINH®

TIEN THINH PROFILE

TIEN THINH INVESTMENT, DEVELOPMENT AND CONSTRUCTION JONT STOCK COMPANY

"Towards a prosperous society"

MENU

1. GENERAL INFORMATION

1.1 General Information 3
1.2 Open letter 5
1.3 Mission, Vision, Core value 6
1.4 Business lines 7
1.5 Organizational chart 8
1.6 Revenue chart 10
1.7 Board of Directors 12
1.8 Products and Services 14

2. CAPACITY

2.1 Production capacity 16
2.2 Construction capacity 18
2.3 Human capacity 19
2.4 Equipment and machinery capacity 20
2.5 Work safety control 22

3. ABILITIES AND EXPERIENCE

3.1 Partners and Clients 24
3.2 Typical projects 26
3.3 Certificates and Awards 52
3.4 Contact us 57

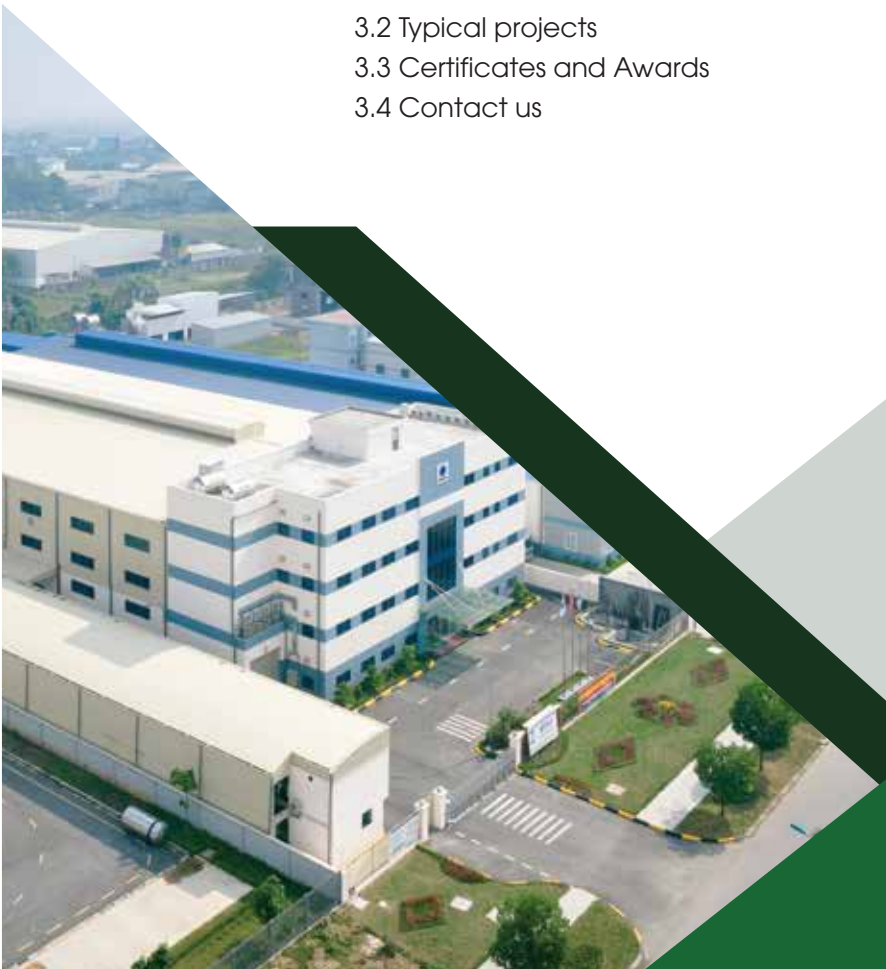

GENERAL INFORMATION

Tien Thinh was established on April 15th, 2011 specializing in implementing construction projects.
Until now, Tien Thinh has become a well-known brand in civil and industrial construction.

1. Official name:

TIEN THINH INVESTMENT, DEVELOPMENT AND CONSTRUCTION JSC.

2. International Business name:

TIEN THINH DEVELOPMENT, INVESTMENT AND CONSTRUCTION JOINT STOCK COMPANY

Abbreviation: Tien Thinh.

3. Transaction office:

Ha Noi Office

Room 325, VCCI Tower, No 9 Dao Duy Anh Street, Kim Lien Ward, Dong Da District, Ha Noi.
Email: tienthinh@tienthinhjsc.vn
Website: tienthinhjsc.vn
Phone: 0869.749.888

Thai Binh Office

Lot 3, Ta Hien Street, Phuc Khanh Industrial Zone, Thai Binh City.
Email: tienthinh@tienthinhjsc.vn
Website: tienthinhsteel.com
Phone: 02276.560.669

4. Member companies:

GREEN ARCHITECTURE DESIGN AND CONSTRUCTION JOINT STOCK COMPANY
Address: Lot 33, Resettlement Zone 14, Tien Phong Ward, Thai Binh City.
Business line: Design consultancy for civil and industrial projects.

DUONG GIA INVESTMENT AND CONSTRUCTION JOINT STOCK COMPANY
Address: Lot 3, Ta Hien Street, Phuc Khanh Industrial Zone, Thai Binh City.
Business line: Ready-mix concrete and concrete piles.

TNT INVESTMENT DEVELOPMENT CONSULTING JOINT STOCK COMPANY
Address: Land plot number 5075, map sheet number 17, housing development area on both sides of extended Ky Dong street, Phu Xuan commune, Thai Binh city, Thai Binh.
Business line: Consulting project investment procedures; Industrial real estate brokerage; Construction of technical infrastructure items, M&E, construction of fire prevention and fighting;

Mừng
TIẾN

KẾT CẤU THÉP TIẾN THỊNH

Open letter

Construction work criteria are Safety-Quality-Schedule, which is the key to build the position of Tien Thinh brand.

Dear Customers!
Tien Thinh is a professional contractor which operates civil and industrial engineering and construction. The company was established in 2011, is a young enterprise, but after the process of construction and development, projects under the Tien Thinh brand name have been present in more than 20 industrial parks throughout the country.

We are proud to be one of the Vietnamese professional contractors who have a clear operation orientation, large-scale operation, and sustainable workforce as well as a great capacity to carry out industrial FDI projects in Vietnam.

Construction work parameters are Safety - Quality - Schedule, which is the key to build the position of Tien Thinh brand. With the enthusiasm, youth, determination and trustworthiness, every member of Tien Thinh always strives to contribute to success of our customers which also leads to success of the Company. Not only playing the construction contractor role.

Tien Thinh is also committed to partnering with customers during the post-project operation and development process by providing after-sales service and professional maintenance work. We are committed to working with the aim of sustainable growth of the company as well as of customers.

"Towards a prosperous society"

VISION

One of the leaders in the latest technology application, brand building and non-stop innovation.

1. We are determined to become a proactive and innovative company applying the advanced technologies in production and business activities, delivering high-quality products and services.
2. In the next 10 years, Tien Thinh is planning to build a strong brand in the local market and aiming to one of the top general contractors in civil, industrial construction and steel erection.
3. Tien Thinh desires to become a prestigious construction brand executing foreign direct investment (FDI) projects in Vietnam.

MISSION

Towards a prosperous society

1. We always appreciate, make continuous efforts to welcome and bring trust to our members and parties (staff, clients, stakeholders and the community).
2. We started, exist and grow to bring out the best values to our employees, customers, business partners and the people. That will contribute to the wealth of society.

CORE VALUES

MINDFULNESS

Mindfulness means to live and work ethically, express mutual respect and execute moral principles. It also means to have a devoted and dedicated mindset to serve clients in order to build a sustainable customer relationship.

VISION

We attach weight to learning to expand knowledge and reach higher work skill levels to be able to understand corporate's capacity, visualize and forecast development of the organization.

INTELLECTUAL ASSETS

Intellectual assets are the energy for our company to grow and adjust company's direction to the contemporary global trends. We value employees and appreciate their commitments to our company's future.

GROWTH

We are prepared to face new challenges and never feel fulfilled with our achievements. We are striving for innovative ideas and knowledge to sustainably thrive.

PROSPERITY

The end of success and development is to bring prosperity, prosperity to people and society. We always want and strive to give each set of employees in the company a more prosperous and better life. The company is like the second home of every management employee. The company shares the results of its success with the social community.

BUSINESS LINES

Trading and Commerce

General contractor

Design and Consulting

Steel Structure

FDI Promotion and Consulting

Real Estate

ORGANIZATIONAL CHART

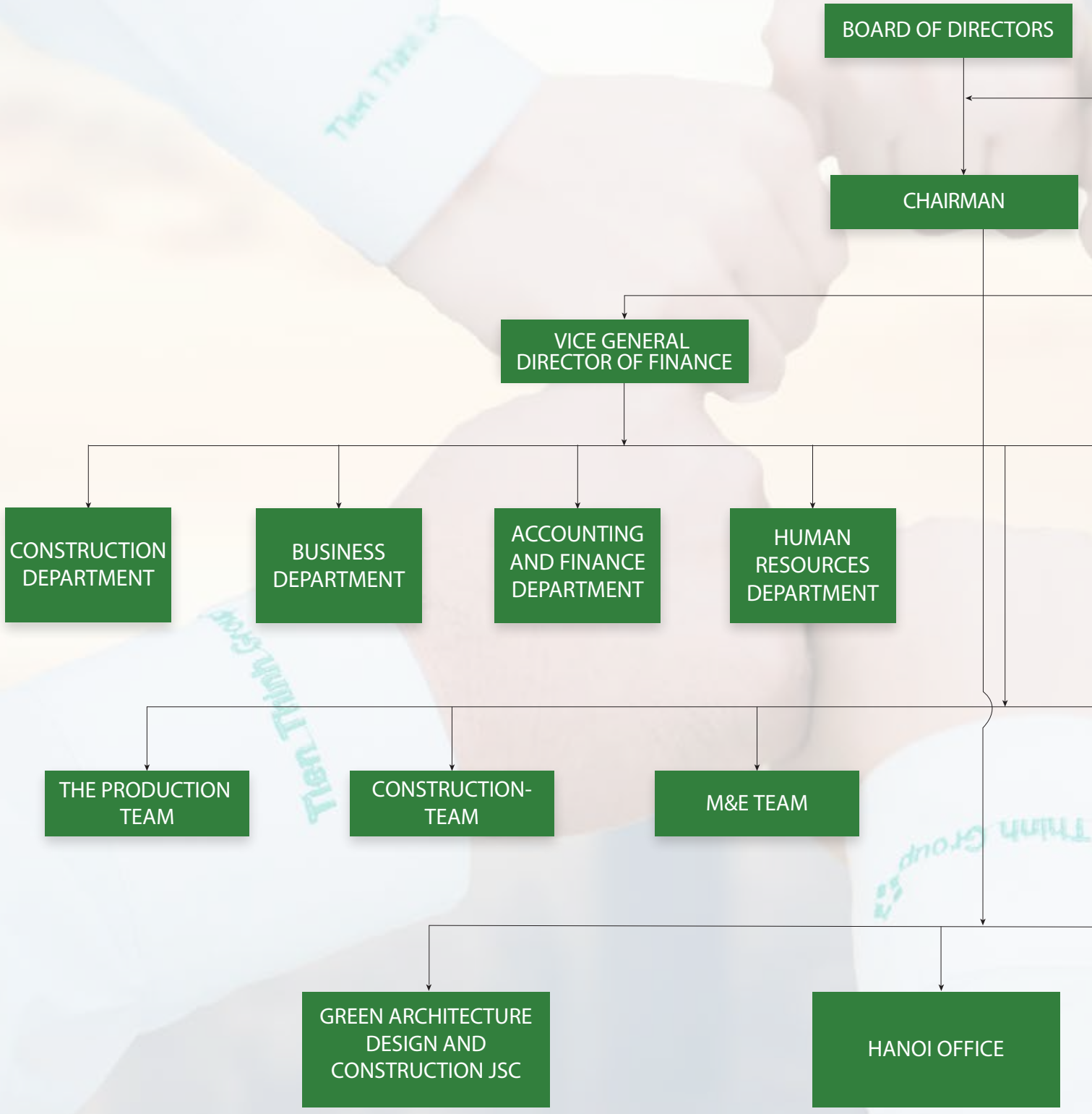

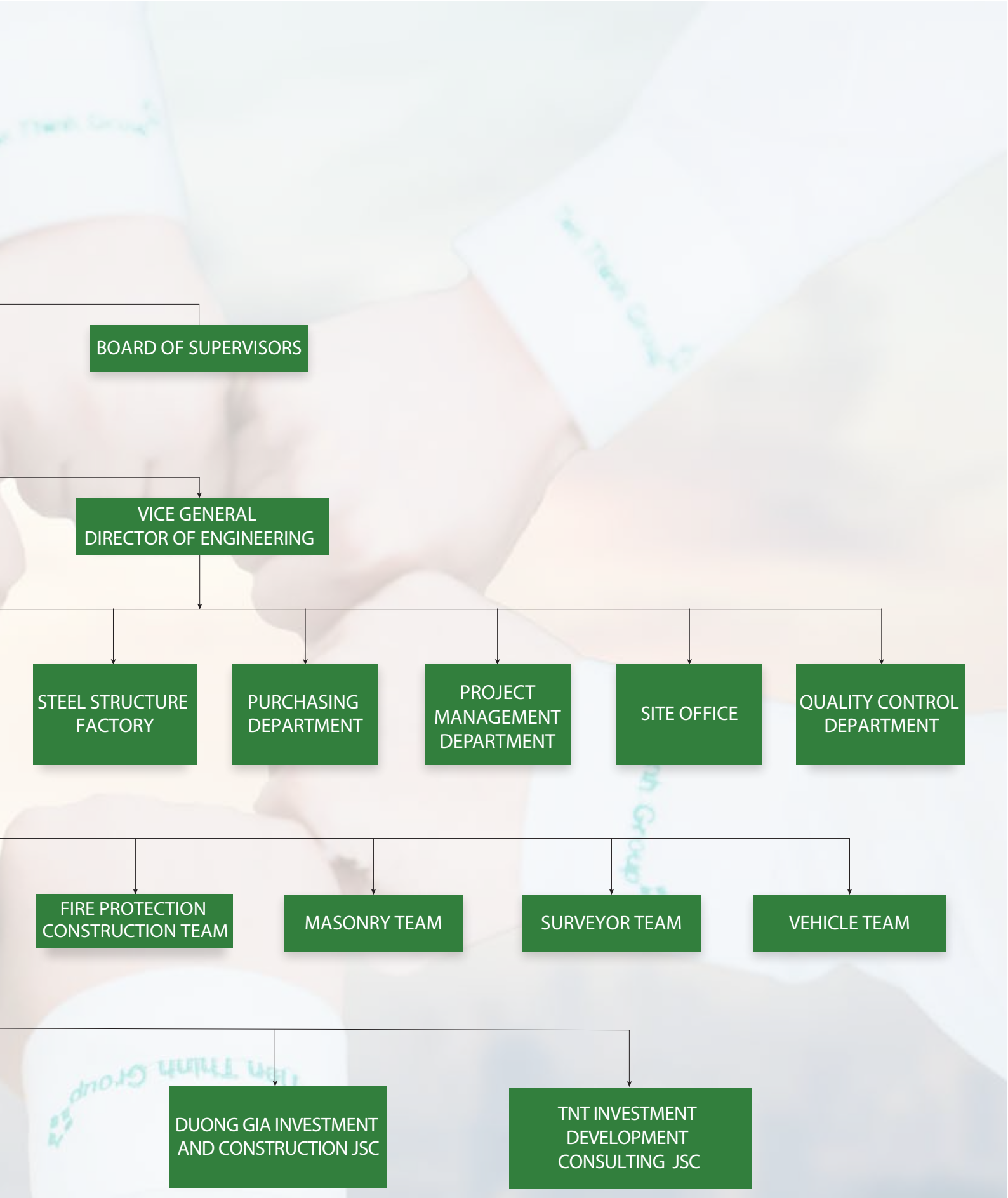
BOARD OF SUPERVISORS
VICE GENERAL DIRECTOR OF ENGINEERING
STEEL STRUCTURE FACTORY
PURCHASING DEPARTMENT
PROJECT MANAGEMENT DEPARTMENT
SITE OFFICE
QUALITY CONTROL DEPARTMENT
FIRE PROTECTION CONSTRUCTION TEAM
MASONRY TEAM
SURVEYOR TEAM
VEHICLE TEAM
DUONG GIA INVESTMENT AND CONSTRUCTION JSC
TNT INVESTMENT DEVELOPMENT CONSULTING JSC

CHART OF REVENUE IN THE LAST 5 YEARS

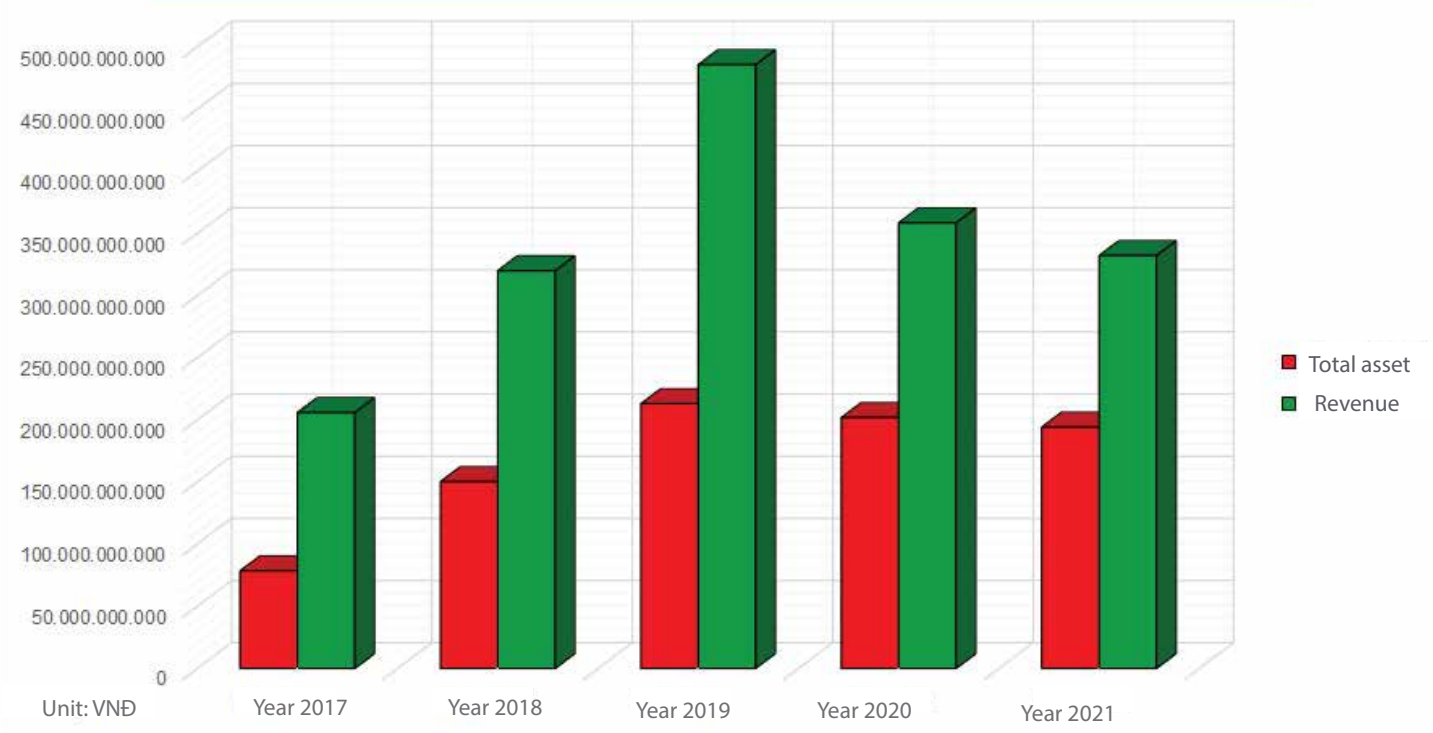

REVENUE BETWEEN 2017 - 2021

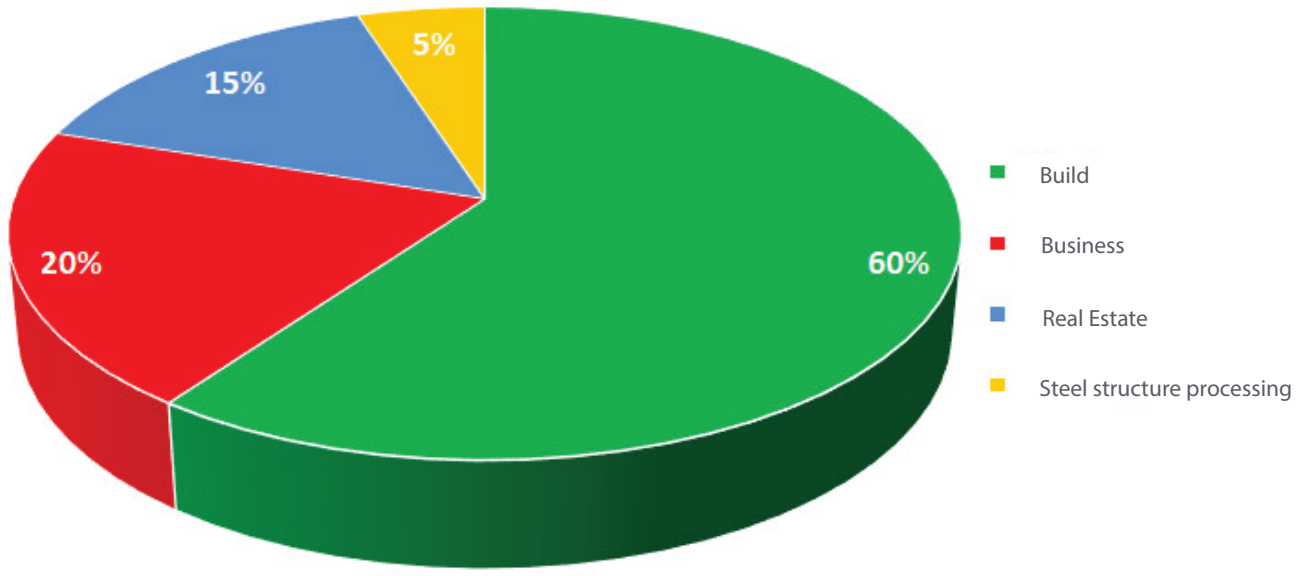

REVENUE TABLE

Item	Year 2017	Year 2018	Year 2019	Year 2020	Year 2021
Total asset	78,524,521,975	150,250,625,158	213,001,077,100	201,863,196,838	194,127,174,098
Liabilities	29,244,734,855	93,494,891,615	103,322,218,917	45,335,964,933	44,288,586,625
Short-term asset	58,479,864,535	110,452,365,497	159,072,045,286	152,145,679,495	141,148,189,811
Short-term liabilities	19,476,759,512	32,452,369,521	52,550,390,572	24,461,600,505	44,228,586,625
Before-tax profit	15,659,452,360	22,785,214,569	25,563,358,160	17,530,866,718	16,002,374,530
Afer-tax profit	12,527,561,888	18,228,171,655	20,450,686,528	15,076,545,377	13,762,042,096
Revenue	**205,875,964,156**	**320,025,649,315**	**485,786,998,250**	**358,538,741,905**	**332,216,943,225**

CREDIT SOURCE

Credit card issuing banks	International payment	Credit limit	Credit value
MBBank	Guarantee, letter of credit	Under contract	Under contract
BIDV	Guarantee, letter of credit	Under contract	Under contract
TechcomBank	Guarantee, letter of credit	Under contract	Under contract
VietcomBank	Guarantee, letter of credit	Under contract	Under contract

BOARD OF DIRECTORS

Mr. Duong Xuan Thinh
General Director

Mrs. Nguyen Thi Huong
Accounting Manager

Mr. Tran Ba Tuan
Vice General Director
of Engineering

Mr. Le Xuan Hoa
Project Management Manager

Mr. Nguyen Xuan Quy
Business Director

Mr. Giang Xuan Kien
Executive Producer

Mrs. Truong Thi Huyen
HR Manager

With the efforts and determination of the Board of Management and all employees, Tien Thinh has overcome all difficulties and the covid-19 pandemic to make a mark of great success, successfully completing the business plan.

Tien Thinh's team has proven that the more difficult challenges are, the more the bravery of Tien Thinh's people shines. After more than 10 years of construction and development, Tien Thinh entered the stage of affirming its position, stepping up to new heights.

PRODUCTS AND SERVICES

Civil and Industrial construction

Manufacturing steel structures

Installing power and water system

Installing fire prevention system

Infrastructure

PRODUCTION CAPACITY

AN TOAN TREN HET Q=5T
KRUMAN

KHU VỰC

CONSTRUCTION CAPACITY

The well-qualified engineering team, together with innovative project management methods helps Tien Thinh fulfil our clients' requirements concerning quality, efficiency, safety and progress.

By applying state-of-art project management sofware, Tien Thinh minimizes construction costs, consequently, reducing costs for investors. With a team of professional engineers, we are committed to providing customers with the best quality products.

HUMAN CAPACITY

NO	HUMAN RESOURCE	QUANTITY
I	MANAGERS	61
	Architect	06
	Mechanical engineer	10
	Civil engineer	25
	M&E engineer	05
	Bachelor of Economics	15
II	MANUFACTURING WORKERS	846
	Bricklayer	500
	Mechanic	250
	Aluminum and glass fabricator and painter	80
	Driver	16
	TOTAL	907

Tien Thinh firmly believes: "Human capital is our invaluable asset". Hence, we carefully shortlist and select qualified employees full of enthusiasm. Our team members, including engineers, architects, electricity and water engineers, accounting and finance officers, have been well-trained in the prestigious universities. Tien Thinh's staff understand their mission and always strive for the overall development of the company.

Every member at any positions and circumstances have gained appreciation of their enthusiastism, professionality and creativity from our investors. It is certain that our team will bring customers highly aesthetic, modern works with economic and social value. All projects are committed to being complete with fast construction speed, outstanding quality, cost efficiency and high aesthetic

EQUIPMENT AND MACHINERY CAPACITY

NO	EQUIPMENT & MACHINERY	QUANTITY	YEAR
1	5-seat pickup truck	12	2014 + 2015
2	Delivery truck	20	2014 + 2015
3	SAKAI steel-cylinder Roller	7	2013
4	Crane-Truck	8	2016
5	Excavator	10	2013+2016
6	Plate Compactor	15	2016
7	Metal formwork	20.000m2	2015
8	PAL steel scaffolding	25.000 set	2016
9	Concrete Drill	16	2015
10	Auto welder	4	2016
11	Assembly machine	3	2016
12	Iron cutter	6	2014 + 2015
13	Tube bending machine	3	2014 + 2015
14	Concrete mixer truck	5	2015
15	Pile press	3	2015
16	5-ton double girder overhead crane	6	2015
17	Blasting machine	4	2016
18	Heavy vehicle	1	2019

Iron cutter

Blasting machine

Assembly machine

Pile press

Crane-Truck

Oncrete mixer truck

Auto welder

Transportation

WORK SAFETY CONTROL

TIEN THINH FOCUSES ON QUALITY BUT LABOUR SAFETY IS THE PRIMARY CONCERN IN OUR CONSTRUCTION PROJECT

At Tien Thinh's sites, we fully provide signage, occupational safety equipment and site hygiene facilities. Construction work complies with strict safety management rules to ensure employees' safety and also on-time and excellent-quality project delivery as promised. Occupational safety training sessions are weekly conducted on all Tien Thinh work sites to promote safety awareness and behavior to prevent injuries and handle accident cases, minimizing incident impacts on workers'health.

VPID FACTORY

Project:	Ha Nam VPID factory construction
Investor:	Ha Nam VPID One Member Company Limited
Location:	Ha Nam
Project role:	General contractor

PARTNERS AND CLIENTS

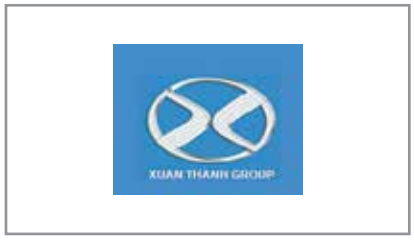

TIENTHINH
LỄ KÝ KẾT

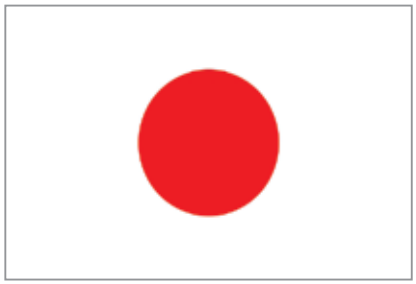

TIENTHINH

TIENTHINH
LỄ KÝ KẾT
HỢP TÁC TOÀN DIỆN GIỮA

TYPICAL PROJECTS

NO	CONTRACT'S NAME	SETTLEMENT VALUE (VNĐ)	INVESTOR	PROJECT LOCATION
1	Service center construction in Phuc Khanh Industrial Zone (Taiwanese)	26.000.000.000	Bach Hoa Phuc Khanh Company Limited	Tran Dung Street, Phu Khanh Ward, Thai Binh City
2	Ha Nam VPID factory construction (Korean)	25.000.000.000	Ha Nam VPID Company Limited	Chau Son Industrial Zone, Phu Ly City, Ha Nam
3	Copper casting factory construction	6.000.000.000	Lioa Company Limited	Dinh Du, Van Lam, Hung Yen
4	Summit factory construction (Taiwanese)	185.000.000 000	Vietnam Summit Industrial Company Limited	Phuc Khanh Industrial Zone, Thai Binh City
5	Tai Lian hardware factory construction	150 .000 000 000	Tai Lian Hardware Industrial Company Limited	Phuc Khanh Industrial Zone, Thai Binh City
6	Japfa factory construction	11.330.000.000	Japfa Comfeed Viet Nam Company Limited	An Vinh, Quynh Phu, Thai Binh
7	SANTERLON ENTERPRISE factory construction (Taiwanese)	175.000.000.000	SANTERLON ENTERPRISE Company Limited	Hoa Xa Industrial Zone, Nam Dinh City
8	Formosa factory construction (Taiwanese)	24.710.986.000	Formosa Tools Company Limited	Tran Thu Do Street, Phuc Khanh Industrial Zone, Thai Binh City
9	JEIL JERSEY VINA export garment factory construction	125.000.000.000	JEIL JERSEY VINA Company Limited	Vu Hoi Industrial Zone, Vu Thu
10	Export garment factory construction (LD Korean)	13.552.000.000	Duc Huy Garment Export Company Limited	Phu Luong Ward, Dong Hung District
11	Kia Showroom construction	50.552.000.000	Kim Long Investment production export - import JSC	Hung Vuong Street, Phu Khanh
12	General trading business service center	80.358.000.000	Thai Binh Bicycle and Motorbike Joint Stock Company	Minh Khai Street, Bo Xuyen Ward

NO	CONTRACT'S NAME	SETTLEMENT VALUE (VNĐ)	INVESTOR	PROJECT LOCATION
13	Steel structure fabrication for Tactician factory (Taiwanese)	230.000.000.000	Tactician Industrial Company Limited	Lot C1, C2, C3, C4, Phuc Khanh Industrial Park
14	Villas On Aqua Hill	55.000.000.000	577 Investment Joint Stock Company	Bai Chay, Ha Long, Quang Ninh
15	HNJ factory construction (Korean)	230.000.000.000	HNJ Viet Nam Co.,Ltd	Lot 2 – Dong Tu Industrial Complex – Hung Ha
16	Truong Son Thinh garment factory construction	31.300.000.000	Truong Son Thinh Company Limited	Me Linh Industrial Complex, Dong Hung
17	Vinfast Showroom	10.547.000.000	Thang Long Investment Export-Import JSC	Thai Binh City
18	Hoa Phat pig raising farm	14.396.000.000	Thai Thuy Livestock Co.,Ltd	Thai Thuy, Thai Binh
19	HTVJ factory construction	40.500.000.000	Viet Nhat HTVJ Industrial Company Limited	Pho Noi B IP, Hung Yen
20	Naret electronics factory (Korea)	41.358.000.000	Naret electronics Co.,Ltd	Yen My, Hung Yen
21	An Thanh Phat complex (China)	30.000.000.000	An Thanh Phat Co.,Ltd	Pho Noi B IP, Hung Yen
22	Raidon engine factory (China)	86.000.000.000	Thinh Vuong Co.,Ltd	Yen My II IP, Hung Yen
23	INNOFLOW VINA TOY FACTORY (Korea)	54.000.000.000	INNOFLOW VINA CO.,LTD	Do Luong Industrial Complex, Dong Hung, Thai Binh
24	HUONG SEN YARN SPINNING FACTORY	32.000.000.000	Huong Sen Comfor yarn spinning Co., Ltd	Dong Hai Industrial Complex, Quynh Phu, Thai Binh
25	DRAGONTEXTILES 2 FACTORY	35.000.000.000	DRAGONTEXTILES 2 Company Limited	Quynh Trang, Quynh Phu, Thai Binh

COTEC FACTORY

Project:	Cotec Plastic factory construction
Investor:	Cotec Plastic Company Limited
Location:	Thai Binh
Project role:	General contractor

VPID FACTORY

Project:	Ha Nam VPID factory construction
Investor:	Ha Nam VPID One Member Company Limited
Location:	Ha Nam
Project role:	General contractor

THIEN TRUONG PLAZA

Project:	Thien Truong Plaza Construction
Investor:	Thien Truong investment and trading company limited
Location:	Thai Binh
Project role:	General contractor

KIA SHOWROOM

Project:	Showroom Kia
Investor:	Kim Long Investment production export - import JSC
Location:	Thai Binh
Project role:	General contractor

BEN LINDT HOTEL

Project:	Ben Lindt Hotel Construction
Investor:	Ha Long Jewel Company Limited
Location:	Quang Ninh
Project role:	Architectural designer

MOTORBIKE MALL CENTER

Project:	Motorbike mall construction
Investor:	Thai Binh Motorbike-Bicycle Joint Stock Company
Location:	Thai Binh
Project role:	General contractor

SANTERLON ENTERPRISE FACTORY

Project:	SANTERLON ENTERPRISE factory construction
Investor:	SANTERLON ENTERPRISE Company Limited
Location:	Nam Dinh
Project role:	General contractor

JAPFA FACTORY

Project:	Japfa factory construction
Investor:	Japfa Comfeed Viet Nam Company Limited
Location:	Thai Binh
Project role:	Construction unit

SUMMIT FACTORY

Project:	Summit factory construction
Investor:	Vietnam Summit Industrial Company Limited (Taiwanese)
Location:	Thai Binh
Project role:	General contractor

CNC VINA FACTORY

Project:	CNC Vina factory construction
Investor:	Vietnam CNC technology & application joint stock company
Location:	Vinh Phuc
Project role:	General contractor

VILLAS ON AQUA HILL

Project:	Villas on Aqua hill Construction
Investor:	577 Investment Joint Stock Company
Location:	Quang Ninh
Project role:	Construction unit

SERVICE CENTER IN PHUC KHANH INDUSTRIAL ZONE

Project:	Service center construction in Phuc Khanh Industrial Zone
Investor:	Bach Hoa Phuc Khanh Company Limited
Location:	Thai Binh
Project role:	General contractor

HUONG SEN YARN SPINNING FACTORY

Project:	Huong Sen Yarn Spinning factory construction
Investor:	HUONG SEN COMFOR YARN SPINNING COMPANY LIMITED
Location:	Thai Binh
Project role:	General contractor

JEIL JERSEY VINA EXPORT GARMENT FACTORY

Project:	JEIL JERSEY VINA Company Limited
Investor:	Công ty TNHH Jeil Jersey Vina
Location:	Thái Bình
Project role:	General contractor

HTVJ FACTORY

Project:	HTVJ factory construction
Investor:	Viet Nhat HTVJ Industrial Company Limited
Location:	Hung Yen
Project role:	General contractor

HOA PHAT PIG RAISING FARM

Project:	Hoa Phat pig raising farm Construction
Investor:	Thai Thuy Livestock Co.,Ltd
Location:	Thai Binh
Project role:	Construction unit

TAI LIAN HARDWARE FACTORY

Project:	Tai Lian hardware factory construction
Investor:	Tai Lian Hardware Industrial Company Limited
Location:	Thai Binh
Project role:	General contractor

LONCIN FACTORY

Project:	Loncin Factory
Investor:	An Thanh Phat Investment and import - export Co., Ltd
Location:	Hung Yen
Project role:	General contractor

NARET FACTORY

Project:	Naret electronic factory construction
Investor:	Naret electronic company limited
Location:	Hung Yen
Project role:	General contractor

RAIDON ENGINE FACTORY

Project:	Raidon engine factory
Investor:	Thinh Vuong international company limited
Location:	Hung Yen
Project role:	General contractor

VINFAST THANG LONG SHOWROOM

Project:	Construction of petrol station and commercial service DRAGONPETRO
Investor:	Thang Long Investment Export-Import Joint Stock Company
Location:	Thai Binh
Project role:	Construction unit

DRAGONTEXTILES 2 FACTORY

Project:	DRAGONTEXTILES 2 FACTORY
Investor:	DRAGONTEXTILES 2 Company Limited
Location:	Thai Binh
Project role:	Construction unit

OPERATOR OF LIEN HA THAI INDUSTRIAL PARK

Project:	Operator of Lien Ha Thai Industrial Park - Green iP-1
Investor:	GREEN I-PARK CORPORATION
Location:	Thai Binh
Project role:	Building contractors

INNOFLOW VINA TOY FACTORY

Project:	Innoflow Vina Factory
Investor:	INNOFLOW VINA Co., Ltd
Location:	Thai Binh
Project role:	General contractor

CERTIFICATES AND AWARDS

THƯ CẢM ƠN
感謝信

Kính gửi: Công ty cổ phần xây lắp Tiến Thịnh

Công ty TNHH Công nghiệp ngũ kim Tailian xin gửi lời cảm ơn chân thành đến Công ty cổ phần xây lắp Tiến Thịnh, đội ngũ ban lãnh đạo cùng toàn thể đội thi công xây dựng Nhà máy ngũ kim Tailian tại Khu công nghiệp Phúc Khánh, thành phố Thái Bình.

Thay mặt công ty Tailian, tôi đánh giá cao tinh khoa học, bài bản, nhiệt tình, phối hợp chặt chẽ với chủ đầu tư trong việc thi công các hạng mục bên công trường. Đặc biệt là sự chỉ đạo quyết liệt, kiến thức chuyên môn tốt của ban chỉ huy công trường.

Công ty đã thi công theo đúng bản vẽ chúng tôi phê duyệt, giám sát chặt chẽ chất lượng từng hạng mục và luôn đảm bảo an toàn lao động trong suốt quá trình thực hiện. Đội thi công đã để lại ấn tượng tốt đẹp về phong cách làm việc tỉ mỉ, chuyên nghiệp.

Với sự nỗ lực của cán bộ, công nhân trên công trường, đến thời điểm này, mọi việc đều thuận lợi, công trình đã bàn giao theo đúng tiến độ. Chúng tôi rất mong Tiến Thịnh có thể duy trì và phát huy tinh thần làm việc này để chúng ta có cơ hội hợp tác với nhau trong các dự án kế tiếp.

Chân thành cảm ơn!

進盛安裝建設股份公司的領導

Tailian五金工業有限公司向進盛安裝建設股份公司的各位領導以及進行施工建設太平省福厦工業區Tailian五金工廠的全體人員致以親切的問候和誠摯的謝意。

代表Tailian公司我很欣賞並感謝貴公司為我們提供科技化、準確的做法，熱情以及跟投資者緊密配合地施工項目服務，特別是工程領導的最直指導和專業的知識。

貴公司已按照準確的工程設計圖進行，嚴謹監督每項目的質量，保證建設過程中施工安全，施工團體的工作風格很仔細和專業，此事留給我深刻的印象。

領導和施工工程的員工的努力此時全面都很順暢，工程按照進度來交工。我們很希望進盛公司可以維持和發揮目前的工作精神讓我們的合作越來越緊密，合作機會越來越多。

此致 敬禮

Thái Bình, tháng 12 năm 2018
太平省，年 2018 月12

CÔNG TY TNHH CÔNG NGHIỆP NGŨ KIM TAILIAN
Tailian五金工業有限公司

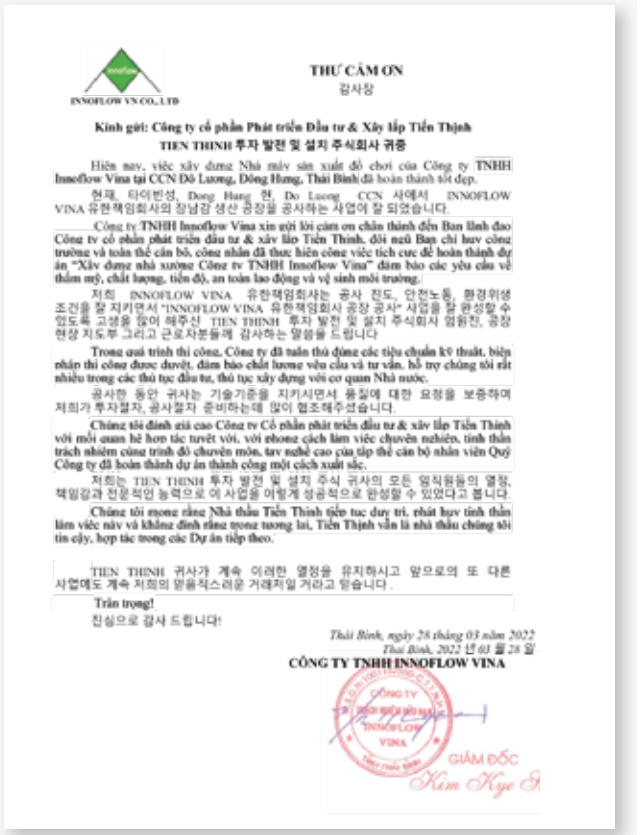

INNOFLOW VN CO., LTD

THƯ CẢM ƠN
감사장

Kính gửi: Công ty cổ phần Phát triển Đầu tư & Xây lắp Tiến Thịnh
TIEN THINH 투자 발전 및 설치 주식회사 귀중

Hiện nay, việc xây dựng Nhà máy sản xuất đồ chơi của Công ty TNHH Innoflow Vina tại CCN Dô Lương, Đông Hưng, Thái Bình đã hoàn thành tốt đẹp.

현재, 타이빈성, Dong Hung 현, Do Luong CCN 사에서 INNOFLOW VINA 유한책임회사의 장남감 생산 공장을 공사하는 사업이 잘 되었습니다.

Công ty TNHH Innoflow Vina xin gửi lời cảm ơn chân thành đến Ban lãnh đạo Công ty cổ phần phát triển đầu tư & xây lắp Tiến Thinh, đội ngũ Ban chỉ huy công trường và toàn thể cán bộ, công nhân đã thực hiện công việc tích cực để hoàn thành dự án "Xây dựng nhà xưởng Công ty TNHH Innoflow Vina" đảm bảo các yêu cầu về thẩm mỹ, chất lượng, tiến độ, an toàn lao động và vệ sinh môi trường.

저희 INNOFLOW VINA 유한책임회사는 공사 진도, 안전노동, 환경위생 조건을 잘 지키면서 "INNOFLOW VINA 유한책임회사 공장 공사" 사업을 잘 완성할 수 있도록 고생을 많이 해주신 TIEN THINH 투자 발전 및 설치 주식회사 업원진, 공장 현장 지도부 그리고 근로자분들께 감사하는 말씀을 드립니다.

Trong quá trình thi công, Công ty đã tuân thủ đúng các tiêu chuẩn kỹ thuật, biện pháp thi công được duyệt, đảm bảo chất lượng yêu cầu và tư vấn, hỗ trợ chúng tôi rất nhiều trong các thủ tục đầu tư, thủ tục xây dựng với cơ quan Nhà nước.

공사한 동안 귀사는 기술기준을 지키시면서 품질에 대한 요청을 보증하여 저희가 투자절차, 공사절차 준비하는데 많이 협조해주셨습니다.

Chúng tôi đánh giá cao Công ty Cổ phần phát triển đầu tư & xây lắp Tiến Thịnh với mối quan hệ hợp tác tuyệt vời, với phong cách làm việc chuyên nghiệp, tinh thần trách nhiệm cùng trình độ chuyên môn, tay nghề cao của tập thể cán bộ nhân viên Quý Công ty đã hoàn thành dự án thành công một cách xuất sắc.

저희는 TIEN THINH 투자 발전 및 설치 주식 귀사의 모든 임직원들의 열정, 책임감과 전문적인 능력으로 이 사업을 어렵게 성공적으로 완성할 수 있었다고 봅니다.

Chúng tôi mong rằng Nhà thầu Tiến Thịnh tiếp tục duy trì, phát huy tinh thần làm việc này và khẳng định rằng trong tương lai, Tiến Thịnh vẫn là nhà thầu chúng tôi tin cậy, hợp tác trong các Dự án tiếp theo.

TIEN THINH 귀사가 계속 이러한 열정을 유지하시고 앞으로의 또 다른 사업에도 계속 저희의 믿음직스러운 거래처일 거라고 믿습니다.

Trân trọng!
진심으로 감사 드립니다!

Thái Bình, ngày 28 tháng 03 năm 2022
Thái Bình, 2022 년 03 월 28 일

CÔNG TY TNHH INNOFLOW VINA

GIÁM ĐỐC
Kim Kye S

CỘNG HOÀ XÃ HỘI CHỦ NGHĨA VIỆT NAM
Độc lập - Tự do - Hạnh phúc

CHỦ TỊCH UỶ BAN NHÂN DÂN TỈNH THÁI BÌNH

TẶNG

BẰNG KHEN

CÔNG TY CỔ PHẦN PHÁT TRIỂN ĐẦU TƯ VÀ XÂY LẮP TIẾN THỊNH

Phường Trần Hưng Đạo, thành phố Thái Bình

Đã có thành tích xuất sắc, tiêu biểu trong thực hiện Phong trào thi đua "Doanh nghiệp Thái Bình thực hiện "mục tiêu kép" vừa phòng, chống dịch Covid-19 vừa đẩy mạnh phát triển sản xuất kinh doanh" góp phần vào sự nghiệp phát triển kinh tế - xã hội của tỉnh.

Quyết định số: 2454/QĐ-UBND ngày 08 tháng 10 năm 2021
Bằng số: 19

Thái Bình, ngày 08 tháng 10 năm 2021
CHỦ TỊCH

Nguyễn Khắc Thận

CỘNG HOÀ XÃ HỘI CHỦ NGHĨA VIỆT NAM
Độc lập - Tự do - Hạnh phúc

CHỦ TỊCH UỶ BAN NHÂN DÂN TỈNH THÁI BÌNH

TẶNG

BẰNG KHEN

CÔNG TY CỔ PHẦN ĐẦU TƯ XÂY LẮP TIẾN THỊNH

Phường Trần Hưng Đạo, thành phố Thái Bình

Có thành tích tiêu biểu trong công tác an sinh xã hội năm 2021, góp phần vào sự nghiệp phát triển kinh tế - xã hội của tỉnh.

Quyết định số : 71 /QĐ-UBND ngày 13 tháng 01 năm 2022
Bằng số : 16

Thái Bình, ngày 13 tháng 01 năm 2022
CHỦ TỊCH

Nguyễn Khắc Thận

CERTIFICATE OF BUSINESS REGISTRATION

SỞ KẾ HOẠCH VÀ ĐẦU TƯ
TỈNH THÁI BÌNH
PHÒNG ĐĂNG KÝ KINH DOANH

CỘNG HÒA XÃ HỘI CHỦ NGHĨA VIỆT NAM
Độc lập – Tự do – Hạnh phúc

GIẤY CHỨNG NHẬN ĐĂNG KÝ DOANH NGHIỆP
CÔNG TY CỔ PHẦN

Mã số doanh nghiệp: 1000873373

Đăng ký lần đầu: ngày 15 tháng 04 năm 2011

Đăng ký thay đổi lần thứ: 12, ngày 05 tháng 01 năm 2022

1. Tên công ty

Tên công ty viết bằng tiếng Việt: CÔNG TY CỔ PHẦN PHÁT TRIỂN ĐẦU TƯ VÀ XÂY LẮP TIẾN THỊNH

Tên công ty viết bằng tiếng nước ngoài: TIEN THINH DEVELOPMENT INVESTMENT AND CONSTRUCTION JOINT STOCK COMPANY

Tên công ty viết tắt: TIENTHINH.,JSC

2. Địa chỉ trụ sở chính

Số nhà 602, đường Lê Thánh Tông, khu đô thị 1, tổ dân phố số 3, Phường Trần Hưng Đạo, Thành phố Thái Bình, Tỉnh Thái Bình, Việt Nam

Điện thoại: *02276.560.669* Fax:

Email: Website:

3. Vốn điều lệ

Vốn điều lệ: 121.000.000.000 đồng.

Bằng chữ: Một trăm hai mươi mốt tỷ đồng

Mệnh giá cổ phần: 10.000 đồng

Tổng số cổ phần: 12.100.000

4. Người đại diện theo pháp luật của công ty

* Họ và tên: DƯƠNG XUÂN THỊNH Giới tính: *Nam*

Chức danh: Tổng giám đốc

Sinh ngày: *01/07/1981* Dân tộc: *Kinh* Quốc tịch: *Việt Nam*

Loại giấy tờ pháp lý của cá nhân: *Thẻ căn cước công dân*

Số giấy tờ pháp lý của cá nhân: *034081007572*

Ngày cấp: *15/09/2021* Nơi cấp: *Cục cảnh sát quản lý hành chính về trật tự xã hội*

Địa chỉ thường trú: *Số nhà 602, đường Lê Thánh Tông, khu đô thị 1, tổ dân phố số 3, Phường Trần Hưng Đạo, Thành phố Thái Bình, Tỉnh Thái Bình, Việt Nam*

Địa chỉ liên lạc: *Số nhà 602, đường Lê Thánh Tông, khu đô thị 1, tổ dân phố số 3, Phường Trần Hưng Đạo, Thành phố Thái Bình, Tỉnh Thái Bình, Việt Nam*

TRƯỞNG PHÒNG

PHÒNG ĐĂNG KÝ KINH DOANH

Phạm Thị Phương

CERTIFICATE OF CONSTRUCTION ACTIVITIES

SỞ XÂY DỰNG
THÁI BÌNH

CỘNG HOÀ XÃ HỘI CHỦ NGHĨA VIỆT NAM
Độc lập - Tự do - Hạnh phúc

CHỨNG CHỈ
NĂNG LỰC HOẠT ĐỘNG XÂY DỰNG

Số: THB-00013469

(Ban hành kèm theo Quyết định số 62/QĐ-SXD ngày 10/07/2018)

Tên tổ chức: Công ty cổ phần phát triển đầu tư và xây lắp Tiến Thịnh

Giấy chứng nhận đăng ký doanh nghiệp mã số: 1000873373

Đăng ký lần đầu ngày 15/04/2011; Đăng ký thay đổi lần thứ 11, ngày 08/08/2019; Nơi cấp Sở Kế hoạch và đầu tư Thái Bình

Tên người đại diện theo pháp luật:

Họ và tên: Dương Xuân Thịnh - Chức vụ: Tổng Giám đốc

Địa chỉ trụ sở chính: Số nhà 602, đường Lê Thánh Tông, tổ 26, khu đô thị 1, phường Trần Hưng Đạo, thành phố Thái Bình, tỉnh Thái Bình

Số điện thoại: 02276560669

Email: tienthinh@tienthinhjsc.vn Website: www.tienthinhjsc.vn

Lĩnh vực hoạt động xây dựng:

Thi công xây dựng công trình dân dụng và công nghiệp nhẹ Hạng II

Chứng chỉ này có giá trị đến hết ngày 10/07/2023

Thái Bình, ngày 17 tháng 03 năm 2020

KT. GIÁM ĐỐC
PHÓ GIÁM ĐỐC

SỞ XÂY DỰNG

Bùi Xuân Hưng

TIEN THINH®

TIEN THINH INVESTMENT, DEVELOPMENT AND CONSTRUCTION JSC.

Ha Noi Office
Room 325, VCCI Tower, No 9 Dao Duy Anh Street,
Kim Lien Ward, Dong Da District, Ha Noi
Phone: 0869.749.888
Email: tienthinh@tienthinhjsc.vn
www.tienthinhjsc.vn

Thai Binh Office
Lot 3, Ta Hien Street, Phuc Khanh
Industrial Zone, Thai Binh City
Phone 02276.560.669
Email: tienthinh@tienthinhjsc.vn
www.tienthinhsteel.com

TIENTHINH®

Ha Noi Office
Room 325, VCCI Tower,
No 9 Dao Duy Anh Str, Dong Da Dist, Ha Noi
Phone: 0869.749.888
Email: tienthinh@tienthinhjsc.vn
www.tienthinhjsc.vn

Thai Binh Office
Lot 3, Ta Hien Street, Phuc Khanh
Industrial Zone, Thai Binh City
Phone 02276.560.669
Email: tienthinh@tienthinhjsc.vn
www.tienthinhsteel.com